

Numéro	Nom	Référence	Date d'approbation	Surface [en ha]
MUNS01	PAP "Sydrall - Gewerbegebiet II-III + Grünplan"	10282	1999-06-11	33.98
MUNS02	PAP "Um Klapp"	17677/29C	2017-02-03	0.15
MUNS08	PAP "Beim Schlass"	13080/29C	2006-07-27	2.62
MUNS12	PAP "In der Langwiese"	17171/29C	2014-12-01	0.11
MUNS14	223 rue Principale Munsbach	17806/29C	2017-09-19	0.08
NEUH04	PAP "Rue de la Vallée - Nord"	17337/29C	2015-08-27	0.37
NEUH05	PAP "Rue de la Vallée - Sud"	17476/29C	2016-04-22	0.42
NEUH11	PAP Fischer Rue Principale	12590	2001-07-31	0.19
SCHR11	PAP "Rue d'Oetrange Lehnertz"	18098/29C	2018-10-10	0.38
SCHR15	PAP "Schlassgewann"	18289/29C	2018-10-22	0.11
SCHU01	PAP "Hannert Thommes"	14098/29C	2006-07-20	2.01
SCHU02	PAP "In der Acht - Paul Welter"	17577/29C	2016-10-04	0.2
SCHU03	PAP "An der Uecht"	12353/29C	2002-05-29	1.43
SCHU05	PAP "Kraizgaass"	14010/29C	2004-05-24	0.11
SCHU06	PAP "Op dem Groussbur"	12784	2001-10-08	1.14
SCHU08	PAP "Am Leye-Bierg - Centre"	16417/29C	2011-11-04	1.45
SCHU09	PAP "An den Hecken"	18119/29C	2018-04-10	0.11
SCHU10	PAP "An den Alzängen"	17747/29C	2018-04-11	0.27
SCHU14	PAP "Rue du Village"	16656/29C	2013-04-12	0.02
SCHU17	PAP "Sentier de l'Eglise"	17985/29C	2017-04-27	0.07
SCHU18	PAP "Consorts Schummer"	16553/29C	2012-08-27	0.17
SCHU23	PAP "In der Acht / Eifelhaus"	17748/29C	2017-02-27	1.25
UEBE02	PAP "Bachhausen"	15513/29C	2012-05-03	0.19
UEBE03	PAP "An den Alzängen"	16058/29C	2010-01-21	0.72
UEBE04	PAP "In den Alzängen (La croix)"	17037/29C	2014-07-15	0.05

### Légende du plan d'aménagement particulier «quartier existant»

**Délimitation du PAP et des zones du PAG:**

- Délimitation du PAP
- - - - Délimitation des différentes zones du PAG
- Délimitation de la densité dans les différentes zones

**Nombre de niveaux et de logements par immeuble:**

- I, II, III, ... nombre de niveaux pleins
- L1, L4, L6, ... nombre de logements

**Secteurs et éléments protégés d'intérêt communal:**

- Secteur protégé de type « environnement construit »
- Ⓒ « Aal Schëtter »
- Ⓒ « Schrassig »
- Construction à conserver
- ▲ Petit patrimoine à conserver
- Alignement d'une construction existante à préserver
- Gabarit d'une construction existante à préserver
- Mur et muret à conserver
- Arbre à moyenne ou haute tige à conserver

**Zones ou espaces définis en exécution de dispositions spécifiques relatives:**

- à la protection des sites et monuments nationaux
- Zone soumise à un plan d'aménagement particulier « nouveau quartier »
- Zone d'aménagement différé
- PAP dûment approuvé ou en cours de procédure

**À titre indicatif:**

- Zone soumise à un plan d'aménagement particulier « nouveau quartier »
- Zone d'aménagement différé
- PAP dûment approuvé ou en cours de procédure

**Fond de plan (PCN 12.03.2018):**

- Parcellaire
- Bâtiment existant BDTPO
- Bâtiment existant
- Limite communale
- Bâtiment démolé (photo aérienne 2017)
- Bâtiment ajouté (photo aérienne 2017)

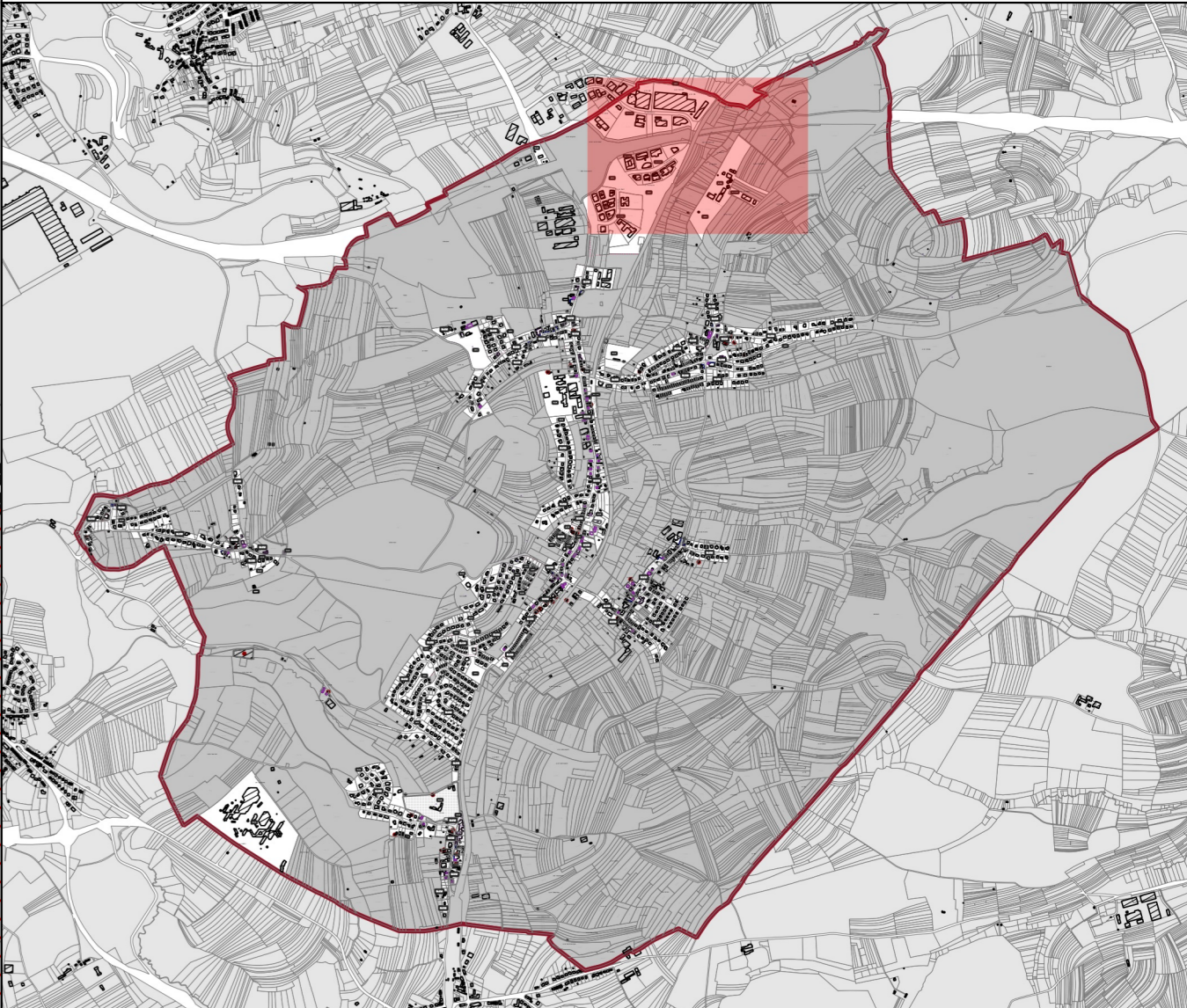

INDICE	DATE	COMMENTAIRES
A	12.06.2009	Proposition de modifications pour le vote du conseil communal selon les avis et observations
B	03.03.2010	Modifications suite aux décisions du PECCO et VE
C	27.04.2010	Modifications suite à l'organisation par l'Etat de la Région de l'Etat de 19.04.2010, ref. 200502081
D		
E		
F		
G		

MATRE DE L'OUVRAGE  
**COMMUNE DE SCHUTTRANGE**

PROJET  
**PLAN D'AMÉNAGEMENT PARTICULIER "QUARTIER EXISTANT" - version approuvée**  
 PARTIE  
**Partie Nord Est - Munsbach**  
 BUREAU D'ÉTUDES

**zimplan s.à r.l.**  
 Urbanisme & Aménagement du Territoire

83, Parc d'Activités Capellen  
 L-1818 Capellen  
 Tél: +352 24 62 65 64  
 info@zimplan.lu  
 www.zimplan.lu

DESIGNÉ PAR	AGR	FORMAT	DIN-A0 (841 x 1189 mm)
VÉRIFIÉ PAR	HNR	ÉCHELLE	1:1.000
DATE	27.04.2020	0 25 50 m	
FICHER	Z:\Schuttrange\PAG 2011\PAP_OE/PD_Plan/PDF		
PLAN N°	20140510_ZP_SCHU_PAP_OE_02		

FOOD DE PLAN