

Número	Nom	Référence	Date d'approbation
MUN001	PAP "Sydral - Gewerbegebiet II (St. « Grünpark »)	10283	1999-06-11
MUN002	PAP "im Klapp"	13670/296	2017-02-03
MUN008	PAP "Biem Schäss"	13680/296	2006-07-27
MUN012	PAP "In der Langwiese"	17171/296	2014-12-01
MUN014	221 rue Principale Munsbach	17806/296	2017-09-19
NEU004	PAP "Rue de la Vallée - Nord"	17337/296	2015-08-27
NEU005	PAP "Rue de la Vallée - Sud"	17476/296	2016-04-22
NEU011	PAP Fischer-Rue-Principale	12590	2001-07-31
SCH013	PAP "Rue d'Erzange Lehnert"	18986/296	2018-10-10
SCH015	PAP "Schlaggenwies"	en procédure	
SCH001	PAP "Hannert-Thommes"	14068/296	2006-07-30
SCH002	PAP "In der Acht - Paul Welter"	17577/296	2016-10-04
SCH003	PAP "An der Uecht"	12353/296	2002-05-29
SCH005	PAP "Krausgass"	14010/296	2004-05-24
SCH006	PAP "Op dem Groussbus"	12786	2001-10-08
SCH008	PAP "Am Leye-Berg - Centre"	16417/296	2011-11-04
SCH009	PAP "An den Hecken"	18119/296	2018-04-11
SCH010	PAP "An den Abälgen"	17747/296	2018-04-11
SCH014	PAP "Rue du Village"	16956/296	2013-04-12
SCH017	PAP "Sinter de Fägel"	17963/296	2017-04-27
SCH018	PAP "Convent Schimmer"	16553/296	2012-08-27
SCH023	PAP "In der Acht / Eifelbus"	17748/296	2017-02-27
UEB002	PAP "Bachhausen"	15513/296	2012-05-03
UEB003	PAP "An den Abälgen"	16553/296	2010-01-21
UEB004	PAP "In den Aälgen (La croix)"	17037/296	2014-07-15

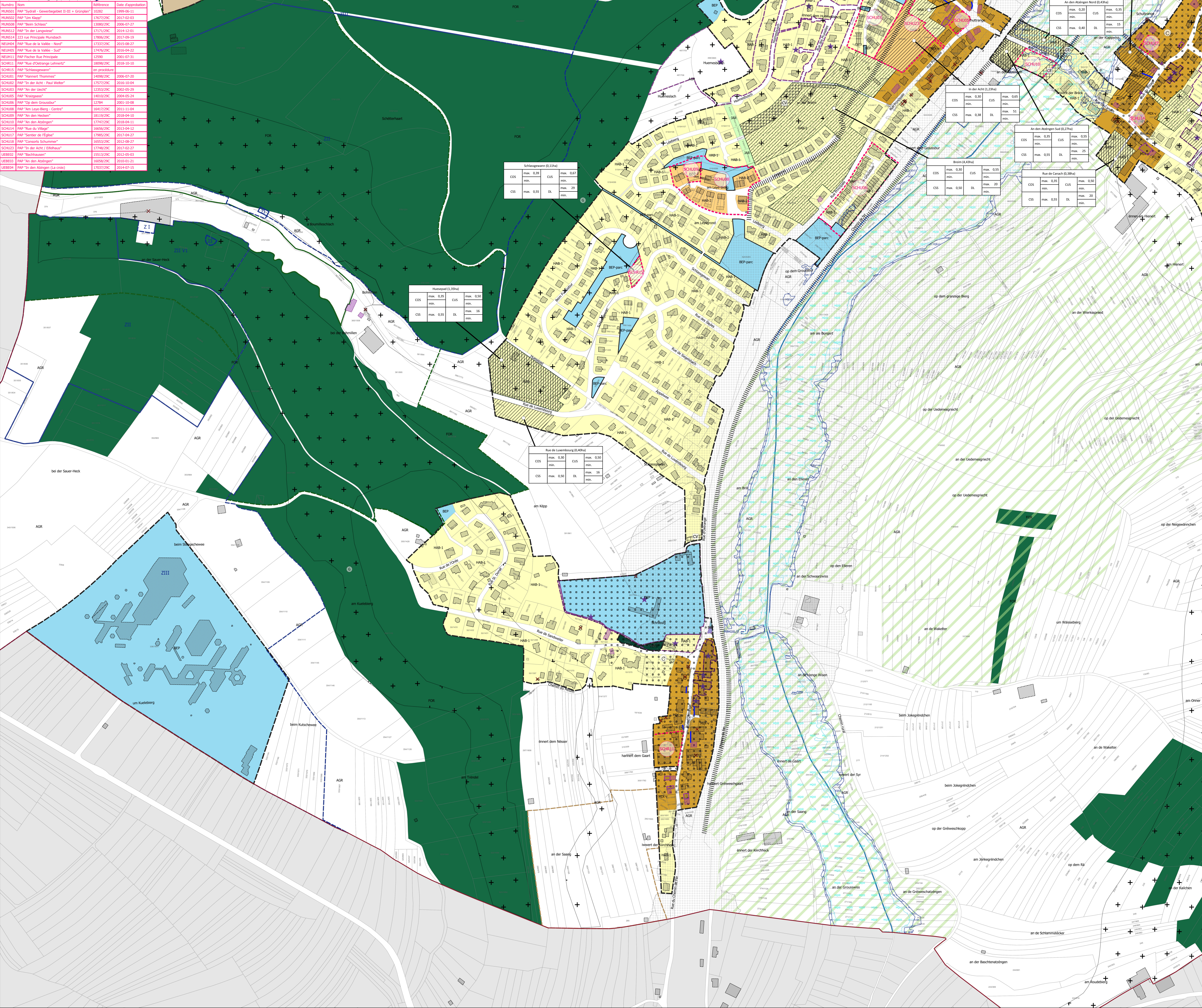

Légende du plan d'aménagement général

- Délimitation de la zone verte
- Zones urbanisées ou destinées à être urbanisées:
 - HAB-1 Zone d'habitation 1
 - HAB-2 Zone d'habitation 2
 - MIX-1 Zone mixte villageoise
 - MIX-2 Zone mixte rurale
- BEP Zone de bâtiments et d'équipements publics
- BEP-parc Zone de bâtiments et d'équipements publics - affectation parc
- ECO-1 Zone d'activités économiques communales type 1
- REC-1 Zone de sport et de loisirs
- MIX-3 Zone spéciale hôtelière
- JAS Zone de jardins familiaux

Représentation schématique du degré d'utilisation du sol pour les zones soumises à un plan d'aménagement particulier "nouveau quartier":

Délimitation du degré d'utilisation du sol			
Dénomination de la ou des zones			
COS	min.	CUS	min.
CSS	max.	DL	max.

Zones superposées

- Zone soumise à un plan d'aménagement particulier "nouveau quartier"
- Zone d'aménagement différé
- Zone de servitude urbanisation:
 - Zone de servitude urbanisation «Cours d'eau»
 - Zone de servitude urbanisation «Coulée verte»
 - Zone de servitude urbanisation «Intégration paysagère»

Zone de servitude "couloirs et espaces réservés":

- Couloir pour projets de mobilité douce
- Couloir pour projets routiers ou ferroviaires

Zones de risques naturels prévisibles:

- Zone de risque d'éboulement ou de glissement

- Zone de bruit (© Administration de l'environnement, 2016)

Secteur et éléments protégés d'intérêt communal:

- Secteur protégé de type "environnement construit"
- Construction à conserver
- Petit patrimoine à conserver
- Alignement d'une construction existante à préserver
- Gabarit d'une construction existante à préserver

Zones ou espaces définis en exécution de disposition spécifiques relatives:

- à la protection de la nature et des ressources naturelles
- à l'aménagement du territoire
- à la gestion de l'eau
- à la protection des sites et monuments

Indication à titre indicatif et non-exhaustif:

- PAP dûment approuvé ou en cours de procédure
- Habitat d'espèces art. 21 Loi du 18 juillet 2018 concernant la protection de la nature et des ressources naturelles
- Zones de protection Natura 2000
- Délimitation des zones spécifiques BEP

Plan d'occupation du sol "Aéroport et environs" (version modifiée par

- RGD 10 août 2018):
- Périmètre du POS
- Zone d'espace vert (EV)
- Zone de bâtiments et équipements publics d'un à plusieurs étages
- Zone rurale (RUR)

Fond de Plan (PCN 12.03.2018):

- Parcellaire
- Bâtiment existant
- Limite communale
- Cours d'eau (BD_L_TC 2008)
- Bâtiment ajouté (photo aérienne 2017)
- Bâtiment démolé (photo aérienne 2017)

INDICE	DATE	COMMENTAIRES
A	08.11.2018	Modifications selon la séance du conseil communal du 07 novembre 2018
B	07.06.2019	Proposition de modifications pour le vote du conseil communal selon les avis et recommandations
C		
D		
E		
F		
G		

MAÎTRE DE L'OUVRAGE
COMMUNE DE SCHUTTRANGE

PROJET
PLAN D'AMÉNAGEMENT GÉNÉRAL - version coordonnée
PLAN
Localité de Schrassig
BUREAU D'ÉTUDES

85, Parc d'activités Capellen
L-1418 Capellen
tél.: +352 26 41 2 1514
info@zilimplan.lu
www.zilimplan.lu

DESSEIN PAR AGR
VÉRIFIÉ PAR HNR
DATE 17.06.2019
FICHER Z:\Schuttrange\PAG 2011\0_Plan\PAG_Parte_graphe
PLAN N° 20140510-2P_SCHU_PAG_PG_04

FORMAT DIN-A0 (841 x 1189 mm)
ÉCHELLE 1:2.500
0 50 100 m

FOND DE PLAN

© 2018 ZILIMPLAN - Tous droits réservés. Le présent document est la propriété de ZILIMPLAN. Toute réimpression ou utilisation non autorisée sans la permission écrite de ZILIMPLAN est formellement interdite.