

Numéro	Nom	Référence	Date d'approbation	Surface (ha)
MUNS01	PAP "Sydrill - Gewerbegebiet (I-III) + Grünplan"	10282	1999-06-11	33,98
MUNS02	PAP "Um Klapp"	17677/29C	2017-02-03	0,15
MUNS03	PAP "Beim Schloss"	13080/29C	2006-07-27	2,62
MUNS02	PAP "In der Langenweide"	17121/29C	2016-12-01	0,11
MUNS14	223 rue Principale Munsbach	17806/29C	2017-09-19	0,08
NEUH04	PAP "Rue de la Vallée - Nord"	17337/29C	2015-08-27	0,37
NEUH05	PAP "Rue de la Vallée - Sud"	17476/29C	2016-04-22	0,42
NEUH11	PAP Fischer Rue Principale	12590	2001-07-31	0,19
SCHU11	PAP "Rue d'Orangerie Lahnert"	18096/29C	2018-10-10	0,38
SCHU15	PAP "Schlossgewann"	en procédure		0,11
SCHU01	PAP "Hannert Thommes"	14098/29C	2006-07-20	2,01
SCHU02	PAP "In der Ache - Paul Welter"	17577/29C	2016-10-04	0,2
SCHU03	PAP "An der Ueche"	12353/29C	2002-05-29	1,43
SCHU05	PAP "Kraizgass"	14010/29C	2004-05-24	0,11
SCHU06	PAP "Op dem Groussbürg"	12784	2001-10-08	1,14
SCHU08	PAP "Am Leye-Berg - Centre"	16417/29C	2011-11-04	1,45
SCHU09	PAP "An den Heiden"	18110/29C	2018-09-10	0,11
SCHU10	PAP "An den Aitzingen"	17747/29C	2018-09-11	0,27
SCHU14	PAP "Rue du Village"	16656/29C	2013-04-12	0,02
SCHU17	PAP "Sentier de l'Église"	17985/29C	2017-04-27	0,07
SCHU18	PAP "Carsoirs Schimmer"	16553/29C	2012-08-27	0,17
SCHU23	PAP "In der Ache / Eifelhaus"	17746/29C	2017-02-27	1,25
UEB02	PAP "Bachhausen"	15513/29C	2012-05-03	0,19
UEB03	PAP "An den Aitzingen"	16558/29C	2010-01-21	0,72
UEB04	PAP "In den Aitzingen (La croix)"	17037/29C	2014-07-15	0,05

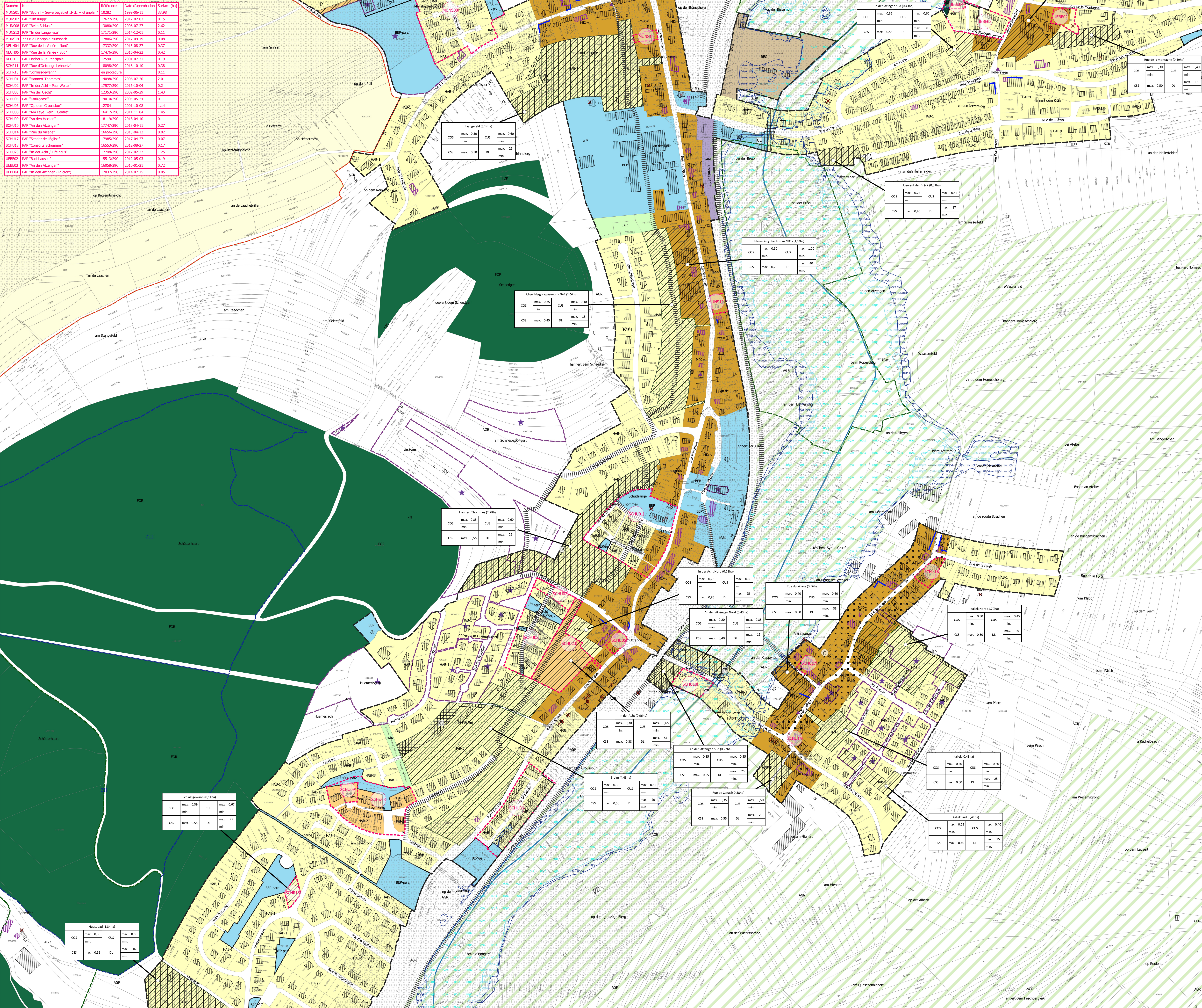

Légende du plan d'aménagement général

- Delimitation de la zone verte
- Zones urbanisées ou destinées à être urbanisées:**
 - HAB-1 Zone d'habitation 1
 - HAB-2 Zone d'habitation 2
 - MIX-V Zone mixte villageoise
 - MIX-R Zone mixte rurale
 - BEP Zone de bâtiments et d'équipements publics
 - BEP-parc Zone de bâtiments et d'équipements publics - affectation parc
 - ECO-act Zone d'activités économiques communales type 1
 - REC Zone de sport et de loisirs
 - MIX-H Zone spéciale hôtelière
 - JAR Zone de jardins familiaux
- Zone verte:**
 - AGR Zone agricole
 - Zone forestière
 - Zone de verdure
- Représentation schématique du degré d'utilisation du sol pour les zones soumises à un plan d'aménagement particulier "nouveau quartier":**
 - Delimitation du degré d'utilisation du sol
 - Dénomination de la ou des zones
 - COS min. max. CUS min. max. DL min. max.
 - CSS min. max. DL min. max.
- Zones superposées**
 - Zone soumise à un plan d'aménagement particulier "nouveau quartier"
 - Zone d'aménagement différé
 - Zone de servitude urbanisation:
 - Zone de servitude urbanisation «Cours d'eau»
 - Zone de servitude urbanisation «Coulee verte»
 - Zone de servitude urbanisation «Intégration paysagère»
- Zone de servitude "couloirs et espaces réservés":**
 - Couloir pour projets de mobilité douce
 - Couloir pour projets routiers ou ferroviaires
- Zones de risques naturels prévisibles:**
 - Zone de risque d'éboulement ou de glissement
- Secteur et éléments protégés d'intérêt communal:**
 - Secteur protégé de type "environnement construit"
 - Construction à conserver
 - Petit patrimoine à conserver
 - Alignement d'une construction existante à préserver
 - Gabarit d'une construction existante à préserver
- Zones ou espaces définis en exécution de disposition spécifiques relatives:**
 - à la protection de la nature et des ressources naturelles
 - à l'aménagement du territoire
 - à la gestion de l'eau
 - à la protection des sites et monuments
- Indication à titre indicatif et non-exhaustif:**
 - PAP dûment approuvé ou en cours de procédure
 - Habitat d'espèces art. 21 Loi du 18 juillet 2018 concernant la protection de la nature et des ressources naturelles
 - Zones de protection Natura 2000
 - Delimitation des zones spécifiques BEP
- Plan d'occupation du sol "Aéroport et environs" (version modifiée par RGD 10 août 2018):**
 - Périmètre du POS
 - Zone d'espace vert (EV)
 - Zone de bâtiments et équipements publics d'un à plusieurs étages
 - Zone rurale (RUR)
- Fond de Plan (PCN 12.03.2018):**
 - Parcellaire
 - Bâtiment existant
 - Limite communale
 - Cours d'eau (BD_L_TC 2008)
 - Bâtiment ajouté (photo aérienne 2017)
 - Bâtiment démolé (photo aérienne 2017)

INDICE	DATE	COMMENTAIRES
A	08.11.2018	Modifications selon la version du conseil communal du 07 novembre 2018
B	07.06.2019	Préparation de modifications pour le vote du conseil communal selon les avis et recommandations...
C		
D		
E		
F		
G		

MAÎTRE DE L'OUVRAGE
COMMUNE DE SCHUTTRANGE



PROJET
PLAN D'AMÉNAGEMENT GÉNÉRAL - version coordonnée

PLAN
Localités de Schuttrange et Munsbach Sud
BUREAU D'ÉTUDES

zimplan s.à r.l.
Urbanisme & Aménagement du Territoire

85, Parc d'activités Capellen
4188 Capellen
tél. +352 26 42 91 91
info@zimplan.lu
www.zimplan.lu



DESSINÉ PAR AGR
VÉRIFIÉ PAR HNR
DATE 19.06.2019
FICHER Z:\Schuttrange\PAG 2011\0_Plan\PAG_Parte_graphe
PLAN N° 20140510-2P_SCHU_PAG_PG_03

FORMAT DIN-A4 (841 x 1189 mm)
ÉCHELLE 1:2500
0 50 100 m

FOUO DE PLAN
© 2019 Zimplan s.à r.l. - Tous droits réservés. Toute réimpression ou utilisation non autorisée sans la permission écrite de la Zimplan s.à r.l. est formellement interdite.

