Geschichten aus meinem Leben

Stecken zwei Lampen in einem Büro, sagt die eine zur anderen...

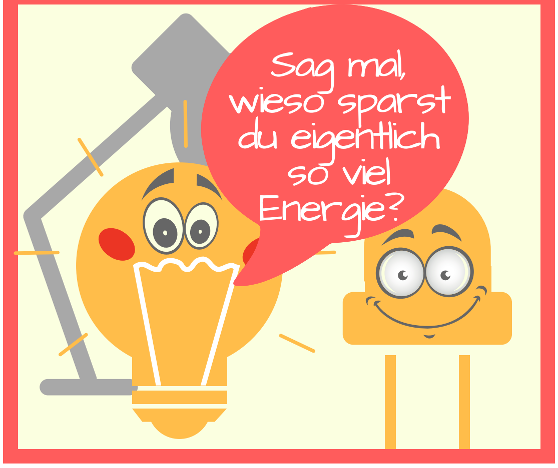

Sagt die andere...

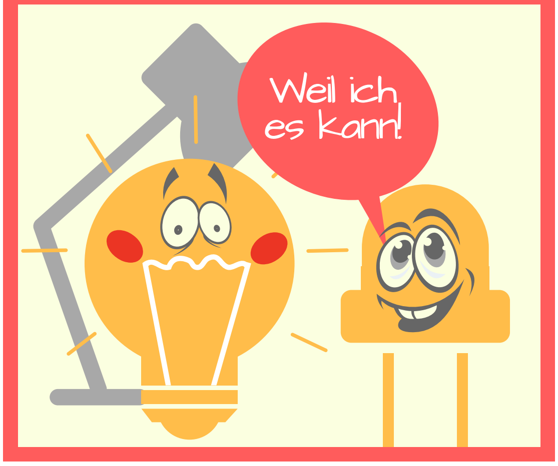

Wähle die, die es kann! Wähle die LED!

Stehen zwei Esel auf der Wiese, sagt der eine zum anderen....

Sagt der andere...

Sei du kein Esel! Trink Leitungswasser!

Liegen zwei Dosen neben der Straße, sagt die eine zur anderen...

Sagt die andere...

Gib deinem Abfall eine zweite Chance! Recycle!

Herausgeber
www.ebl.lu
info@ebl.lu
(+352) 24786831
Ebl

Veröffentlicht von
Gemeinde Schüttringen
Kontaktperson
klimateam@schuttrange.lu
Tel. (+352) 35 01 13 – 1

Schëtter

KlimaPakt
European Energy Award

Geschichten aus mengem Liewen

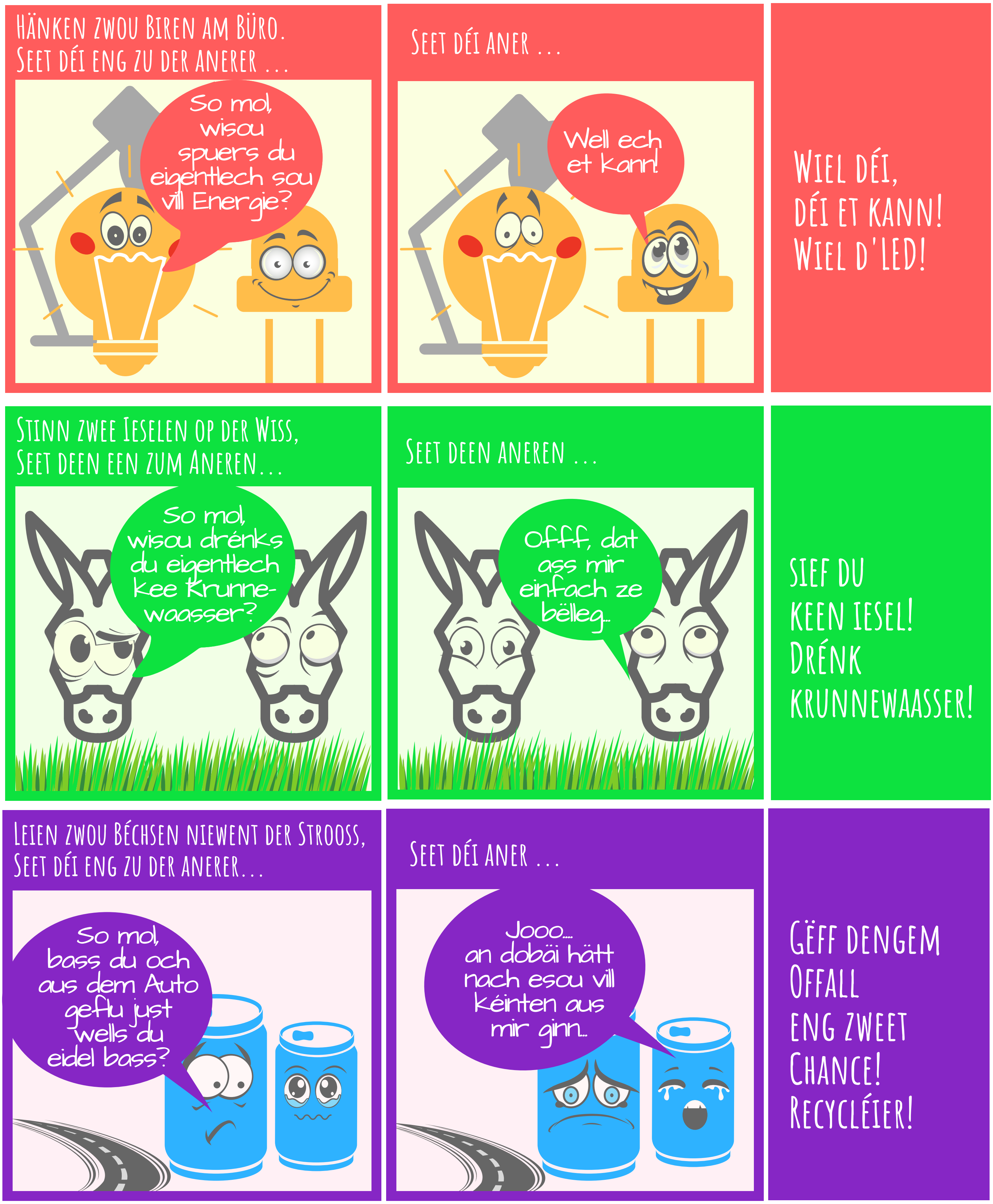

Editeur
www.ebl.lu
info@ebl.lu
(+352) 24786831

Publizéiert vun
Gemeng Schëtter
Kontaktpersoun
klimateam@schuttrange.lu
Tel. (+352) 35 01 13 – 1

Les Histoires de ma vie

DEUX AMPOULES SE RENCONTRENT DANS UN BUREAU. LA PREMIÈRE DIT À LA DEUXIÈME…

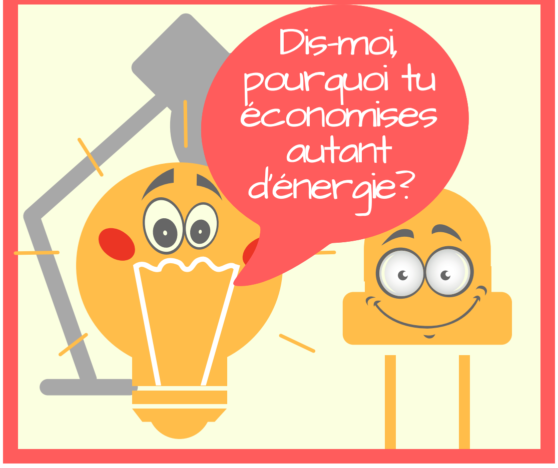

LA DEUXIÈME RÉPOND …

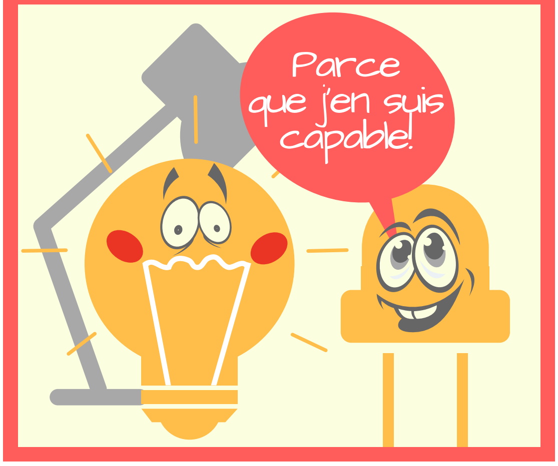

CHOISISSEZ CELLE QUI EN EST CAPABLE! CHOISISSEZ LA DEL (LED EN ANGLAIS)

DEUX MULES SE CROISENT SUR UN CHAMP. LA PREMIÈRE DIT À LA DEUXIÈME..

LA DEUXIÈME RÉPOND …

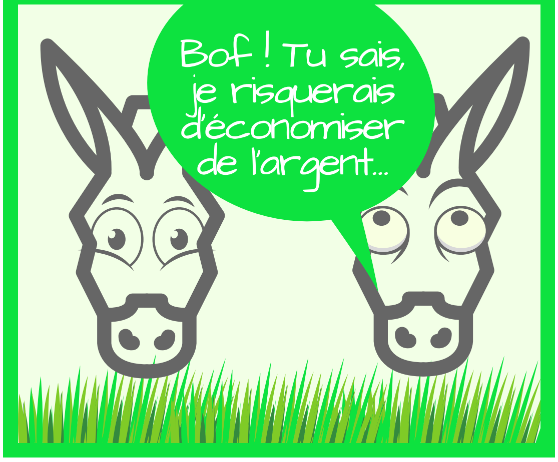

NE SOYEZ PAS UNE TÊTE DE MULE! BUVEZ L'EAU DU ROBINET!

DEUX CANNETTES SE RETROUVENT ALLONGÉES AU BORD D'UNE RUE. LA PREMIÈRE DIT À LA DEUXIÈME…

LA DEUXIÈME RÉPOND …

DONNEZ UNE DEUXIÈME VIE À VOS DÉCHETS. RECYCLEZ!

Editeur
www.ebl.lu
info@ebl.lu
(+352) 24786831

Ebl

Publié par
Commune de Schuttrange
Personne de contact
klimateam@schuttrange.lu
Tel. (+352) 35 01 13 – 1

Schëtter

Pacte Climat
European Energy Award