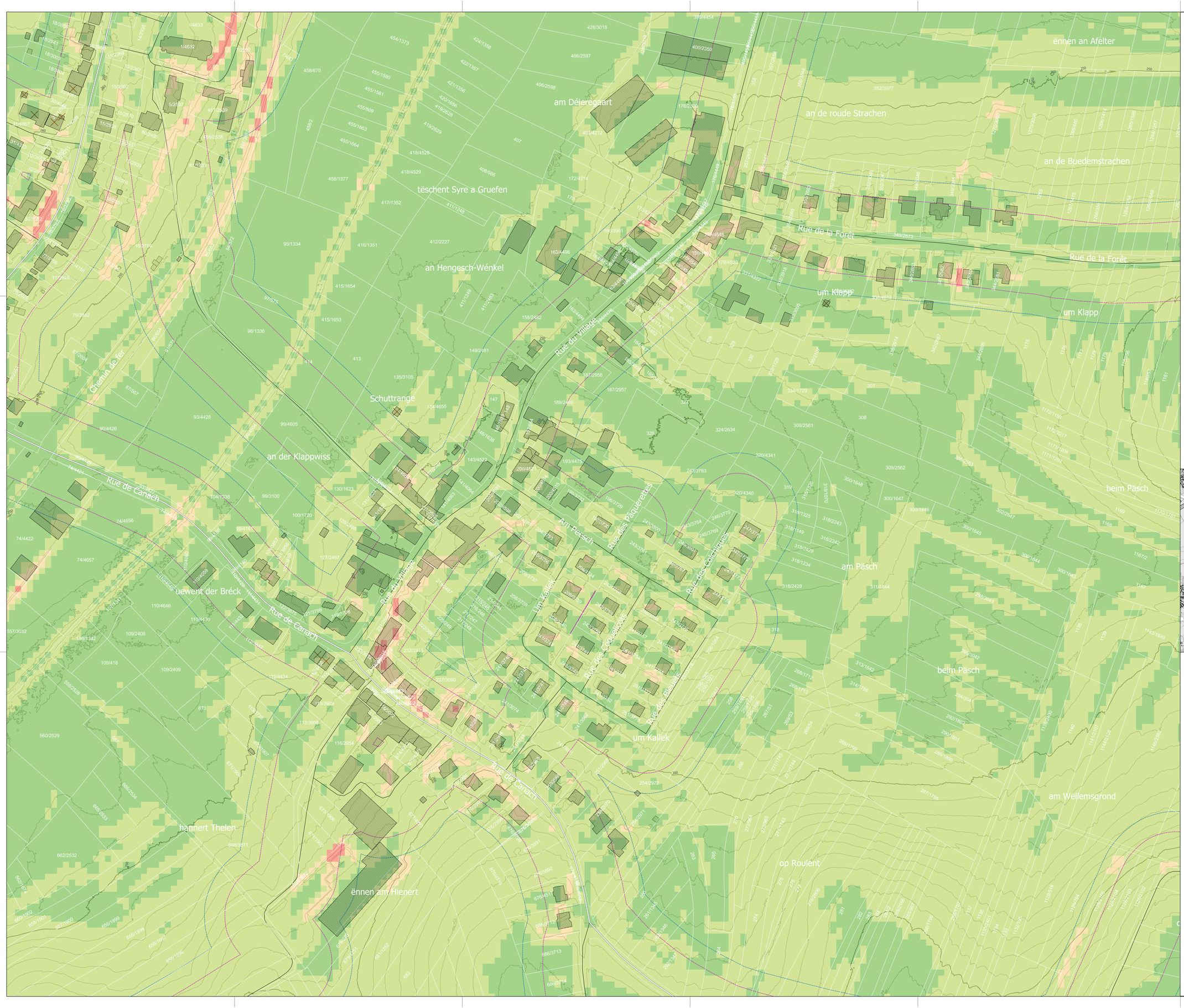

Légende

Pente moyenne (précision 5 m) (MNT LIDAR 2019)

- ≤ 4 %
- ≤ 15 %
- ≤ 25 %
- > 25 %
- 30 m réglementaire (+3 m en partant de l'axe de la chaussée)
- 50 m réglementaire (+3 m en partant de l'axe de la chaussée)
- Courbe niveaux 1 m (MNT LIDAR 2019)

Fond de plan (PCN 12.03.2018):

- Parcellaire
- Bâtiment existant
- Limite communale
- Bâtiment démoli (photo aérienne 2017)
- Bâtiment ajouté (photo aérienne 2017)

Réseau routier (BDTOPO 2013)

- Autoroute
- Chemin repris
- Autres

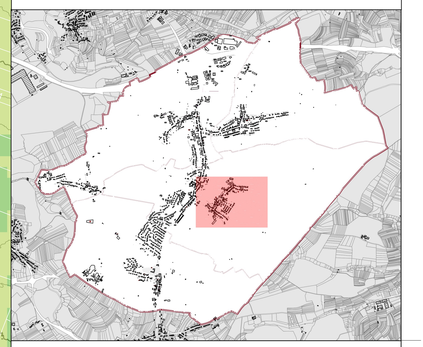

INDICE	DATE	COMMENTAIRES
A		
B		
C		
D		
E		
F		
G		

MAITRE DE L'OUVRAGE

COMMUNE DE SCHUTTRANGE

Schëtter

PROJET

HANGNEIGUNGSKARTEN SCHUTTRANGE

PLAN

PENTES MOYENNES SUR LA COMMUNE DE SCHUTTRANGE
Partie Centre Est - Schuttrange

BUREAU D'ÉTUDES

zilmplan s.à r.l.
Urbanisme & Aménagement du Territoire

R1, Parc d'Activités Capellen
L-8308 Capellen
Tél.: +352 28 45 2 456
info@zilmplan.lu
www.zilmplan.lu

DESSINÉ PAR	NVi	FORMAT	DIN-A0 (841 x 1189 mm)
VÉRIFIÉ PAR	HNR	ÉCHELLE	1:1000 (0 – 25 – 50 m)
DATE	01.03.2021		
FICHIER	R:\2021\20210276_ZP_Hangneigungskarten_Schuttrange\D_Plans\PDF		
PLAN N°	20210276-ZP_SCHU_HANGNEIGUNGSKARTEN_07_SCHUTTRANGE CENTRE EST		

FOND DE PLAN

© ORGEMA CADASTRE - DROITS RÉSERVÉS À L'ÉTAT DU GRAND-DUCHÉ DE LUXEMBOURG
COPIE ET REPRODUCTION INTERDITES