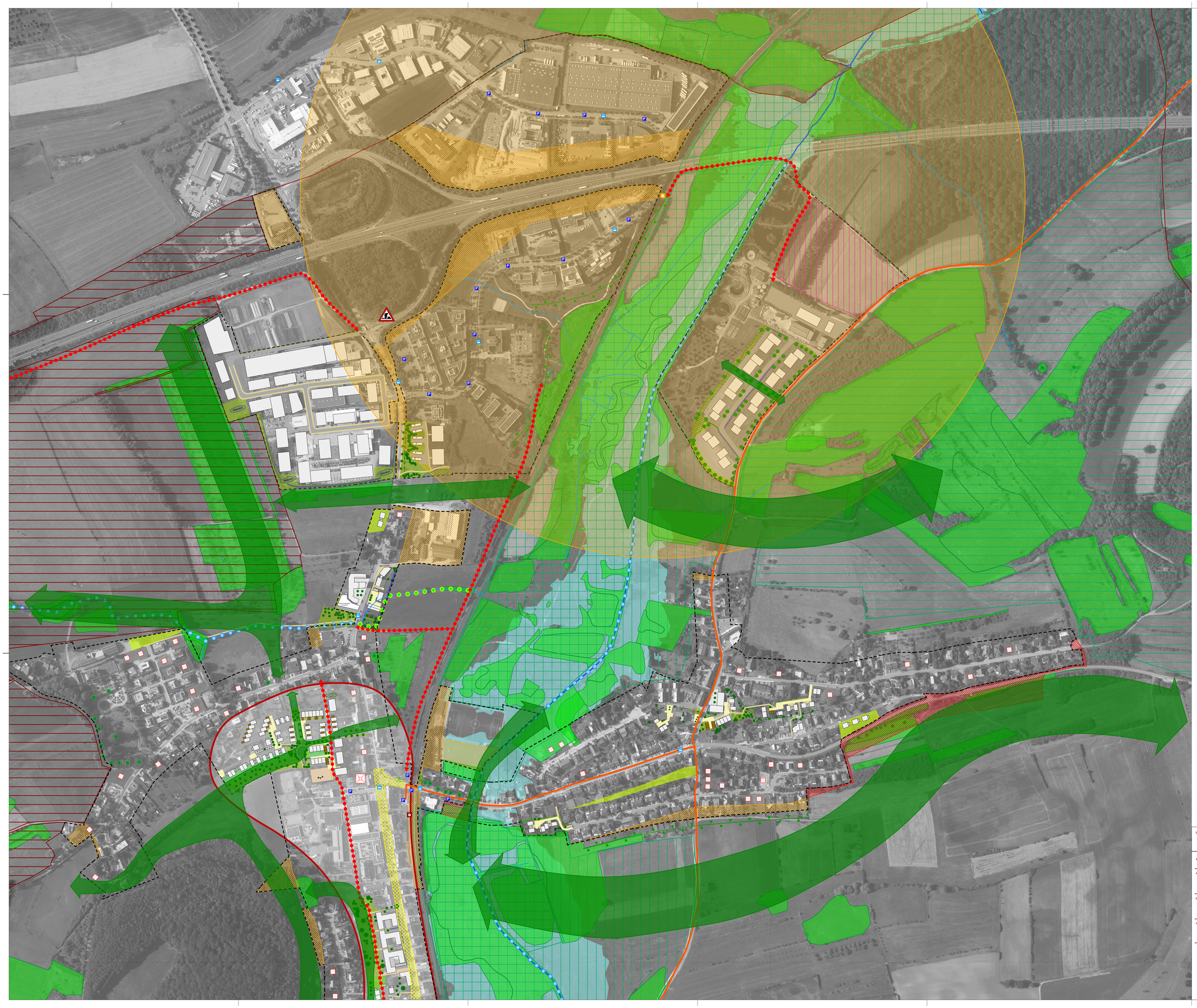

Legende

Städtebauliches Konzept

- Gemeindegrenze (PCN 08.07.2016)
- Abgrenzung der Grünzone
- Rücknahmen
- Anpassungen an Bestandsnutzung
- Baulandpotenzial innerhalbe bestehender Struktur
- Potentialfläche Umstrukturierung
- Potentialfläche für spätere Nutzung
- Schwerpunkt der Siedlungsentwicklung
- Entwicklungsflächen für Gemeinbedarfseinrichtungen
- Phasenweise Entwicklung
- Mischung der Funktionen
- schützenswerte Gebäude und Volumen
- Gestaltungsbedarf im öffentlichen Raum
- Integration in die Landschaft
- Baulücke
- Gebäude (ergänzt)

- Gebäude
- Dachterrasse
- Garage
- Carport
- geplante Bepflanzung
- öffentliche Grünfläche
- Spielplatz
- Begegnungzone / Spielstraße
- Straße
- Rad-/ Fußweg
- Retentionsfläche
- Retentionsmulde

Mobilitätskonzept

- Bahnhaltestelle - Bestand
- Bahnhaltestelle - geplant
- Bushaltestelle
- öffentlicher Parkplatz
- geplanter Ausbau Park&Ride
- Nationaler Radweg*
- Lokaler/regionaler Radweg*
- Geplante Verbindungsstraßen
- Verbindungen der sanften Mobilität - Bestand
- Verbindungen der sanften Mobilität - Entwicklung
- Umgestaltungmaßnahmen Verkehrswege
- Gestaltungsbedarf Straßenräume
- "Nei Mëtt" Schuttrange-Munsbach

Landschaftskonzept

- Natura-2000 FFH-Schutzgebiet
- Natura-2000 Vogelschutzgebiet
- nationales Naturschutzgebiet (réserve naturelle classée)
- geplantes nationales Naturschutzgebiet (DIG 81)
- Naturmonument "Helperknapp"
- Biotope nach Art. 17
- Einzelgehölze nach Art. 17
- Grünkorridore und Leitlinienstrukturen / Erhalt Grünzäsur
- Baumreihe
- Obstbaumwiese / Bongert
- Hecke
- Baumhecke
- Extensivierung (Wiese, Weide)
- geplante Parkanlagen
- Förderung der Naherholungsfunktion

- Gewässer (BD-L-TC 2008)
- Bachlauf (BD-L-TC 2008)
- Erhalt naturnaher Wasser- / Bachläufe
- Rentaurierung von Wasser- / Bachläufen
- Erhalt Feuchtbiotope
- Quellschutzzone Typ I (in Genehmigungsprozedur)
- Quellschutzzone Typ II V1 (in Genehmigungsprozedur)
- Quellschutzzone Typ II (in Genehmigungsprozedur)
- Quellschutzzone Typ III (in Genehmigungsprozedur)
- verminderte Dünung in Quellschutzzonen

DATENGRUNDLAGE:
Entwicklungskonzept PAG: zilmplan s.à r.l.
Orthophoto 2017 / Administration du cadastre et de la topographie

Gezeichnet: CBS | Geprüft: CSE | Kontrolle: AWN

KUNDE:
Gemeinde SCHUTTRANGE

PROJEKT:
SUP PAG
SUP-Addendum

THEMA:
Innerörtliches, gesamtökologisches Netzwerk
Grünkorridore und Vernetzungsstrukturen mit Leitfunktionen

LUXPLAN S.A.
Ingénieurs conseils
P.A.C. 85 - 87
BP.: 108 L-8303 Capellen
G.-D. de Luxembourg
Tél: (+352) 26 390 - 1
Fax: (+352) 30 56 09
E-mail: luxplan@pt.lu

MASSSTAB: 1:2.500
DATUM: 28 Mai 2019
DATEI: K:\2009\2009154\E_LP_SUP_Schuttrange\01_Planche\02Planche\Addendum_2019\SUP_Grünkorridore
PLAN N°: E001_SUP_PAG_SCHU_Addendum_01
IND: