

Légende du plan d'aménagement particulier « quartier existant »

Délimitation du PAP et des zones du PAG:

- Délimitation du PAP
- - - Délimitation des différentes zones du PAG
- Délimitation de la densité dans les différentes zones

Nombre de niveaux et de logements par immeuble:

- I, II, III, ... nombre de niveaux pleins
- L1, L4, L6, ... nombre de logements

Secteurs et éléments protégés d'intérêt communal:

- Secteur protégé de type « environnement construit »
- (C) « Aal Schëtter »
- (C) « Schrassig »
- Construction à conserver
- Petit patrimoine à conserver
- Alignement d'une construction existante à préserver
- Gabarit d'une construction existante à préserver
- Muret à conserver
- Arbre à moyenne ou haute tige à conserver

Zones ou espaces définis en exécution de dispositions spécifiques relatives:

- à la protection des sites et monuments nationaux

À titre indicatif:

- Zone soumise à un plan d'aménagement particulier « nouveau quartier »
- Zone d'aménagement différé
- PAP dûment approuvé ou en cours de procédure

Fond de plan (PCN 12.03.2018):

- Parcelle
- Bâtiment existant BDTPO
- Bâtiment existant
- Limite communale
- Bâtiment démolé (photo aérienne 2017)
- Bâtiment ajouté (photo aérienne 2017)

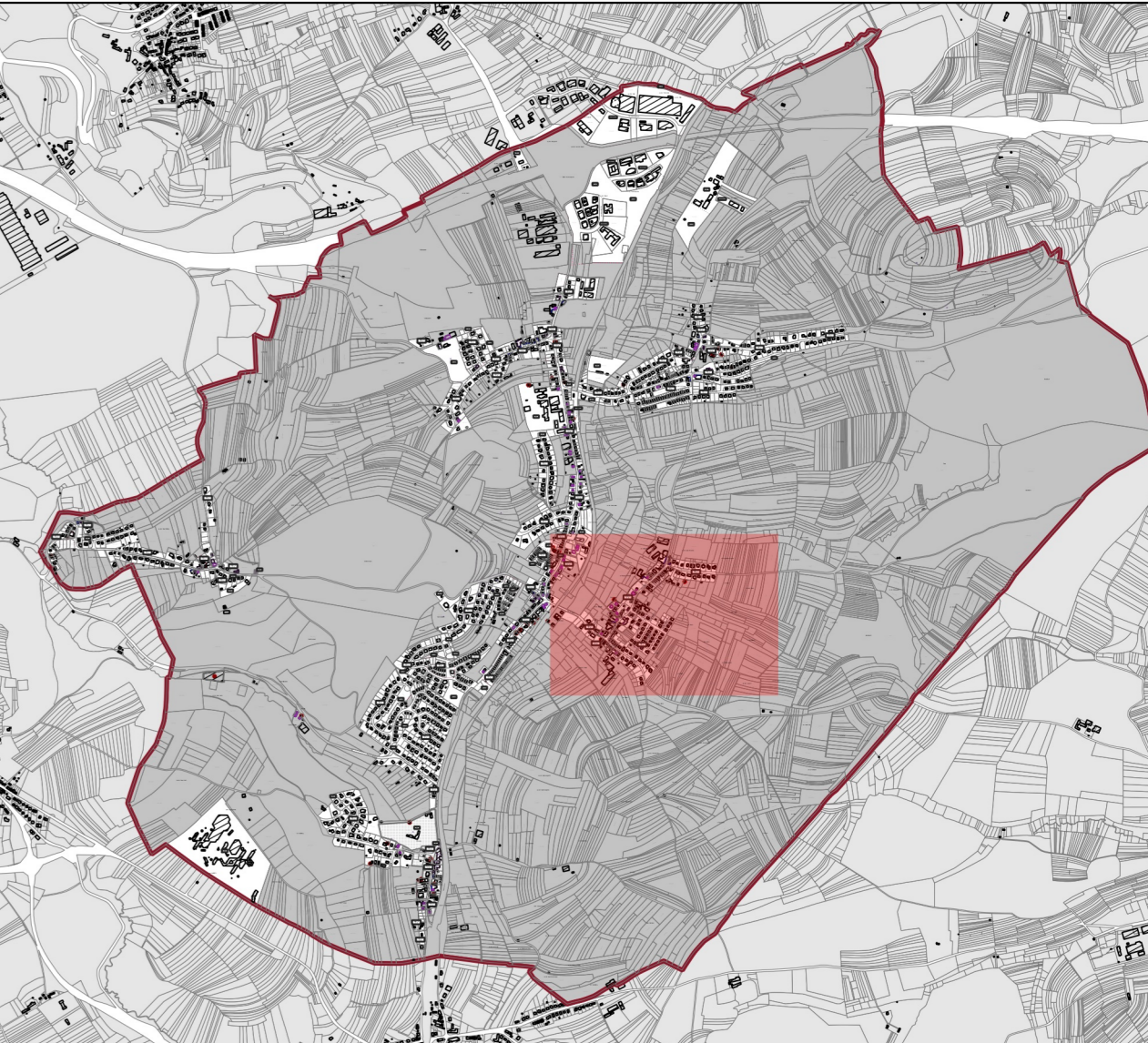

INDICE	DATE	COMMENTAIRES
A	12.06.2019	Proposition de modifications pour le vote du conseil communal les 26 et 27 septembre
B	03.03.2020	Modifications suite aux décisions du MCOO et M
C	27.04.2020	Modifications suite à l'approbation par l'Etat de la version de l'Etat du 5 février 2020, ref. 2005202001
D		
E		
F		

Numéro	Nom	Référence	Date d'approbation	Surface [en ha]
MUNS01	PAP "Sydrall - Gewerbegebiet II-III + Grünplan"	10282	1999-06-11	33.98
MUNS02	PAP "Um Klapp"	17677/29C	2017-02-03	0.15
MUNS08	PAP "Beim Schlass"	13080/29C	2006-07-27	2.62
MUNS12	PAP "In der Langwiese"	17171/29C	2014-12-01	0.11
MUNS14	223 rue Principale Munsbach	17806/29C	2017-09-19	0.08
NEUH04	PAP "Rue de la Vallée - Nord"	17337/29C	2015-08-27	0.37
NEUH05	PAP "Rue de la Vallée - Sud"	17476/29C	2016-04-22	0.42
NEUH11	PAP Fischer Rue Principale	12590	2001-07-31	0.19
SCHR11	PAP "Rue d'Oetrange Lehnertz"	18098/29C	2018-10-10	0.38
SCHR15	PAP "Schlassgewann"	18289/29C	2018-10-22	0.11
SCHU01	PAP "Hannert Thommes"	14098/29C	2006-07-20	2.01
SCHU02	PAP "In der Acht - Paul Welter"	17577/29C	2016-10-04	0.2
SCHU03	PAP "An der Uecht"	12353/29C	2002-05-29	1.43
SCHU05	PAP "Kraizgaass"	14010/29C	2004-05-24	0.11
SCHU06	PAP "Op dem Groussbur"	12784	2001-10-08	1.14
SCHU08	PAP "Am Leye-Bierg - Centre"	16417/29C	2011-11-04	1.45
SCHU09	PAP "An den Hecken"	18119/29C	2018-04-10	0.11
SCHU10	PAP "An den Atzengen"	17747/29C	2018-04-11	0.27
SCHU14	PAP "Rue du Village"	16656/29C	2013-04-12	0.02
SCHU17	PAP "Sentier de l'Eglise"	17985/29C	2017-04-27	0.07
SCHU18	PAP "Consorts Schummer"	16553/29C	2012-08-27	0.17
SCHU23	PAP "In der Acht / Eifelhaus"	17748/29C	2017-02-27	1.25
UEB02	PAP "Bachhausen"	15513/29C	2012-05-03	0.19
UEB03	PAP "An den Atzengen"	16058/29C	2010-01-21	0.72
UEB04	PAP "In den Atzengen (La croix)"	17037/29C	2014-07-15	0.05

MAÎTRE DE L'OUVRAGE
COMMUNE DE SCHUTTRANGE

PROJET
PLAN D'AMÉNAGEMENT PARTICULIER "QUARTIER EXISTANT" -
version approuvée

Partie Centre Est - Schuttrange

BUREAU D'ÉTUDES

zimplan s.à r.l.
Urbanisme & Aménagement du Territoire

DESIGNÉ PAR: AGB
VÉRIFIÉ PAR: HNR
DATE: 27.04.2020
FICHER: Z/Schuttrange/PAG 2011/PAP_De/ID_Plan/PDF
PLAN N°: 20140510_ZP_SCHU_PAP_De_07
FORMAT: DIN-A0 (841 x 1189 mm)
ÉCHELLE: 1:1.000
0 25 50 m